TAT LICENSE : 11/07997
Hotline / Line : 080-495-6596
101/170 Moo 3, Samet, Mueang Chonburi, Chonburi 20000
Facebook : Golden Bridge Travel / www.goldenbridgetravel.com

GOLDEN BRIDGE TRAVEL

*** เที่ยวไม่เหนื่อย!! บินตรงสู่เยียนไถ ***

** เมนูพิเศษ!! เป็ดปักกิ่ง และบุฟเฟ่ต์ปิ้งย่าง **

** เช็คอินทุกแลนด์มาร์คเมืองเยียนไถ และเวยไห่จัดเต็ม **

สายการบินไทยเวียตเจ็ท แอร์ไลน์ THAI VIETJET AIR (ขึ้นเครื่องสุวรรณภูมิ)			
ขาไป	VZ3758	กรุงเทพ (BKK) – เยียนไถ (YNT)	เวลา 16.10 – 22.00 น.
ขากลับ	VZ3759	เยียนไถ (YNT) - กรุงเทพ (BKK)	เวลา 23.00 – 03.10 น.

รายการโปรแกรมทัวร์

วันที่	รายละเอียด	เช้า	เที่ยง	เย็น	โรงแรม
DAY 1	กรุงเทพฯ – สนามบินสุวรรณภูมิ – เยียนไถ – เข้าที่พัก				DAYS INN BY WYNDHAM BUSINESS PLACE GOLDWIN YANTAI หรือ โรงแรมระดับเทียบเท่า 4 ดาว (พักที่เมืองเยียนไถ)
DAY 2	เมืองเยียนไถ – เดินทางสู่เมืองเวยไห่ – เช็คอินแลนด์มาร์คของเมืองเวยไห่ "ประตูแห่งความสุขเมืองเวยไห่"– ถ่ายรูปกับกรอบรูปยักษ์ชื่อดังของเมืองเวยไห่ – เช็คอินกับสถานที่ประวัติศาสตร์เมืองเวยไห่ "เรืออับปาง" - เดินเล่นชมวิวทะเลถนนคบเพลิงสายที่ 8 (Torch Eight Street) – เข้าที่พัก	🍽	🍽	🍽 เมนูเป็ดปักกิ่ง	HUAXI HOTEL หรือ โรงแรมระดับเทียบเท่า 4 ดาว (พักที่เมืองเวยไห่)
DAY 3	ดูหงส์ขาว – ถ่ายรูปกับชายหาดเวยไห่วิวสวย ๆที่ Naxianghai Diamond Beach – คาเฟ่ในพิพิธภัณฑ์ศิลปะแหลมเวยไห่ – เดินทางไปเยียนไถ – ถนนคนเดินเฉาหยาง Chaoyang Street – เข้าที่พัก	🍽	🍽	-	DAYS INN BY WYNDHAM BUSINESS PLACE GOLDWIN YANTAI หรือ โรงแรมระดับเทียบเท่า 4 ดาว (พักที่เมืองเยียนไถ)
DAY 4	ถ่ายรูปกับแลนด์มาร์คดังเมืองเยียนไถ "ปลาวาฬเกยตื้น" – ท่าเรือประมงไห่ชาง – ถ่ายรูปกับอ่าวพระจันทร์ (Moon Bay) และประภาคารเยียนไถ – ถ่ายรูปที่ Hongkou 1920 – อิสระช้อปปิ้งถนนโบราณซั่วเฉิงหลี่ (Suochengli Historic Street) – เข้าที่พัก	🍽	🍽	🍽 บุฟเฟ่ต์ปิ้งย่าง	DAYS INN BY WYNDHAM BUSINESS PLACE GOLDWIN YANTAI หรือ โรงแรมระดับเทียบเท่า 4 ดาว (พักที่เมืองเยียนไถ)
DAY 5	พิพิธภัณฑ์วัฒนธรรมไวน์จางหยู (Changyu Wine Culture Museum) พิเศษ!! ชิมไวน์ฟรี 1 แก้ว – ถ่ายรูปวิวธรรมชาติ และชมวิวทะเลที่สวนสาธารณะปินไห่ – อิสระช้อปปิ้งห้าง Wanda Plaza Yantai – สนามบินเยียนไถ – กรุงเทพฯ	🍽	🍽	-	

วันแรก	สนามบินสุวรรณภูมิ - เยียนไถ - เข้าที่พัก

12.30 น. พร้อมกัน **ณ สนามบินสุวรรณภูมิ** อาคารผู้โดยสารขาออก ชั้น **4** ประตูทางเข้าหมายเลข **10** โปรดสังเกตป้ายต้อนรับที่สนามบิน **"HAPPY TOGETHER"** โดยมีหัวหน้าทัวร์คอยให้การต้อนรับ และอำนวยความสะดวกแก่ท่าน

16.10 น. เดินทางสู่ **"เมืองเยียนไถ"** ประเทศจีน โดยสายการบิน **ไทยเวียตเจ็ท เที่ยวบิน VZ3758**

22.00 น. ถึง **สนามบินเยียนไถ** หลังผ่านขั้นตอนการตรวจคนเข้าเมือง และรับสัมภาระเรียบร้อยแล้ว **(เวลาท้องถิ่นของจีนเร็วกว่าประเทศไทย 1 ชม.)** **จากนั้นนำท่านเดินทางสู่โรงแรมที่พัก**

เข้าสู่ที่พัก โรงแรม DAYS INN BY WYNDHAM BUSINESS PLACE GOLDWIN YANTAI หรือ โรงแรมระดับเทียบเท่า 4 ดาว (พักที่เมืองเยียนไถ)

วันที่สอง	เยียนไถ – เมืองเวยไห่ – ชมความอลังการของ "ประตูแห่งความสุขเมืองเวยไห่" **เช็คอินถ่ายรูปเก๋ ๆกับกรอบรูปยักษ์ชื่อดังของเมืองเวยไห่ Weihai Park** - ถ่ายรูปกับเรืออับปาง (Blue Ways Beach) – เดินเล่นชมวิวทะเลที่ถนนคบเพลิงสายที่ 8 ที่โด่งดังของเมืองเวยไห่ หรือที่เรียกว่า Torch Eight Street - เข้าสู่ที่พัก

เช้า **รับประทานอาหารเช้า ณ โรงแรมที่พัก (1)**

จากนั้นนำท่านเดินทางไป **"เมืองเวยไห่" (WEIHAI) (ใช้เวลาเดินทางประมาณ 1 ชั่วโมง)** เป็นเมืองชายทะเลทางตะวันออกของมณฑลซานตง ประเทศจีน โดดเด่นด้วยธรรมชาติริมทะเลที่สวยงาม อากาศบริสุทธิ์ และบรรยากาศเงียบสงบ มีทั้งชายหาด จุดชมวิวทะเล และเกาะสวยงาม เป็นเมืองท่องเที่ยวที่ผสมผสานเสน่ห์ของธรรมชาติ ประวัติศาสตร์ และวิถีชีวิตริมทะเลได้อย่างลงตัว จากนั้นนำท่านเดินทางไปชมความอลังการของ **"ประตูแห่งความสุขเมืองเวยไห่"** เป็นแลนด์มาร์คริมทะเลชื่อดังของเมืองเวยไห่ โดดเด่นด้วยสถาปัตยกรรมรูปทรงประตูขนาดใหญ่ที่สื่อถึงความสุขและความโชคดี ตั้งอยู่บริเวณชายฝั่ง สามารถชมวิวทะเลอันกว้างไกล เหมาะสำหรับเดินเล่น ถ่ายภาพ และสัมผัสบรรยากาศเมืองชายทะเลที่สวยงาม

จากนั้นนำท่านเดินทางไปเช็คอินถ่ายรูปเก๋ ๆกับ **"กรอบรูปยักษ์ชื่อดังของเมืองเวยไห่ Weihai Park"**เป็นแลนด์มาร์คยอดนิยมริมทะเลของเมืองเวยไห่ โดดเด่นด้วยประติมากรรมกรอบรูปขนาดใหญ่ ที่ตั้งอยู่บนชายหาด สามารถถ่ายภาพวิวทะเล ท้องฟ้า และเกาะเล็ก ๆ ผ่านกรอบรูปได้อย่างสวยงาม ถือเป็นจุดเช็คอินสุดโรแมนติกที่นักท่องเที่ยวนิยมมาถ่ายรูปและชมบรรยากาศชายฝั่งของเวยไห่

เที่ยง **รับประทานอาหารเที่ยง ณ ร้านอาหาร (2)**

จากนั้นนำท่านเดินทางไป **"เรืออับปางเวยไห่"** **(BLUE WAYS BEACH)** เป็นจุดชมวิวริมทะเลชื่อดังของเมืองเวยไห่ โดดเด่นด้วยซากเรือขนาดใหญ่ที่เกยอยู่บนชายหาดท่ามกลางวิวทะเลอันเงียบสงบ กลายเป็นแลนด์มาร์คถ่ายภาพยอดนิยม ให้บรรยากาศโรแมนติกและมีเสน่ห์ ***โดยเฉพาะช่วงฤดูหนาวที่มีหิมะปกคลุม ยิ่งเพิ่มความงดงาม***

จากนั้นนำท่านเดินทางไป **“ถนนคบเพลิงสายที่ 8 ” (TORCH EIGHT STREET)** ถนนเส้นนี้มีชื่อเสียงโด่งดังไปทั่วโลกโซเชียลจากลักษณะทางลาดชันที่ทอดยาวลงสู่ทะเล ทำให้ได้บรรยากาศสุดโรแมนติกคล้ายฉากในอนิเมะญี่ปุ่น จนได้รับฉายาว่า ”คามาคุระแห่งเมืองจีน”

ค่ำ **รับประทานอาหารค่ำ ณ ร้านอาหาร (3) เมนูพิเศษ!! เป็ดปักกิ่ง**

เข้าสู่ที่พัก HUAXI HOTEL หรือ โรงแรมระดับเทียบเท่า 4 ดาว (พักที่เมืองเวยไห่)

วันที่สาม	พาท่านชมฝูงหงส์ขาว– ถ่ายรูปกับวิวทะเลสวย ๆ ชายหาดเวยไห่ NAXIANGHAI DIAMOND BEACH – แวะจิบเครื่องดื่มที่คาเฟ่ศิลปะแหลมเวยไห่ – เดินทางไปเยียนไถ – ถนนคนเดินเฉาหยาง – เข้าที่พัก

เช้า **รับประทานอาหารเช้า ณ โรงแรมที่พัก (4)**

จากนั้นนำท่านเดินทางไป **"ชมความงดงามของฝูงหงส์ขาว"** ที่เดินทางมาหลบหนาวบริเวณทะเลสาบและพื้นที่ชุ่มน้ำของเวยไห่ **โดยเฉพาะช่วง ฤดูหนาวพฤศจิกายน – กุมภาพันธ์** ชมภาพหงส์ขาวว่ายน้ำและบินเหนือผืนน้ำ ท่ามกลางบรรยากาศธรรมชาติสุดโรแมนติกโดยทั่วไป ช่วงที่อากาศหนาว ทะเลสาบและพื้นที่โดยรอบอาจมีน้ำแข็งหรือหิมะบางส่วน ประกอบกับฝูงหงส์ขาวทำให้ภาพออกมาเหมือนฉากในยุโรปเลยทีเดียว

**** หมายเหตุ : บริษัทฯ ขอสงวนสิทธิ์พาท่านไปชมหงส์ในช่วงฤดูกาลเท่านั้น ****

จากนั้นนำท่านเดินทางไปเดินเล่นชมวิวชายหาดที่งดงาม **"NAXIANGHAI DIAMOND BEACH"** แหล่งท่องเที่ยวความสวยระดับ 4A โดดเด่นด้วยแนวชายฝั่งทะเลที่ทอดยาว และหาด ***NAXIANGHAI DIAMOND BEACH*** ซึ่งเป็นหนึ่งในจุดชมทะเลที่สวยงามของเวยไห่ สัมผัสบรรยากาศริมทะเลสุดโรแมนติก ชมวิวทะเลสีฟ้าพร้อมถ่ายภาพสวย ๆ กับมุมธรรมชาติและชายฝั่งที่โดดเด่นของเมืองเวยไห่

เที่ยง **รับประทานอาหารกลางวัน ณ ร้านอาหาร (5)**

จากนั้นนำท่านเดินทางไปแวะจิบเครื่องดื่มชมวิวทะเลสวย ๆที่ **"คาเฟ่ศิลปะแหลมเวยไห่" (WEIHAI CAPE ART CAFÉ)** คาเฟ่บรรยากาศสุดชิลริมทะเลของเวยไห่ โดดเด่นด้วยวิวทะเล มุมถ่ายรูปสวย และงานศิลปะ นอกจากการถ่ายรูปแล้ว ยังสามารถนั่งพักจิบเครื่องดื่ม และชมวิวทะเล ได้อย่างสบาย ๆ เป็นจุดที่ช่วยเติมความผ่อนคลายระหว่างการเดินทาง **** ราคานี้ยังไม่รวมค่าเครื่องดื่ม ****

จากนั้นนำท่านเดินทางสู่ **เมืองเยียนไถ (ใช้เวลาเดินทางประมาณ 1 ชั่วโมง)** จากนั้นนำท่านเดินทางไป **"ถนนคนเดินเฉาหยาง"** เป็นย่านช้อปปิ้งและแหล่งท่องเที่ยวยอดนิยมที่เต็มไปด้วยร้านค้า คาเฟ่ ร้านอาหาร และสตรีทฟู้ดท้องถิ่น บรรยากาศคึกคักทั้งกลางวันและกลางคืน เหมาะสำหรับเดินเล่น ชิมอาหารพื้นเมือง และสัมผัสวิถีชีวิตทันสมัยของชาวเยียนไถ และมุมถ่ายรูปยอดฮิตของถนนเฉาหยาง คือ โรงแรมที่มีน้องหมีแพนด้าหลายร้อยตัวปีนบริเวณหน้าอาคาร กลายเป็นแลนด์มาร์คถ่ายรูปยอดฮิตของนักท่องเที่ยว **** ในช่วงฤดูหนาวถนนคนเดินนี้จะปกคลุมไปด้วยหิมะที่ขาวโพลนทำให้ดูโรแมนติกสุด ๆ ****

ค่ำ **อิสระอาหารค่ำตามอัธยาศัย ณ ถนนคนเดินเฉาหยาง**

เข้าสู่ที่พัก โรงแรม DAYS INN BY WYNDHAM BUSINESS PLACE GOLDWIN YANTAI

หรือ โรงแรมระดับเทียบเท่า 4 ดาว (พักที่เมืองเยียนไถ)

วันที่สี่ **ถ่ายรูปกับแลนด์มาร์คดังของเยียนไถ "ปลาวาฬเกยตื้น"– ถ่ายรูปกับอีกหนึ่งแลนด์มาร์คยอดฮิต "ท่าเรือประมงไห่ชาง"– ถ่ายรูปกับอ่าวพระจันทร์ (Moon Bay) และประภาคารเยียนไถ – ถ่ายรูปที่ย่านยอดฮิตของเยียนไถ " Hongkou 1920" – อิสระช้อปปิ้งถนนโบราณซั่วเฉิงหลี่ – เข้าที่พัก**

เช้า **รับประทานอาหารเช้า ณ โรงแรมที่พัก (6)**

จากนั้นนำท่านเดินทางไป **"ปลาวาฬเกยตื้น"** เป็นแลนด์มาร์คศิลปะริมทะเลที่ได้รับความนิยมอย่างมาก เมื่อเข้าสู่ช่วง หิมะตก ประติมากรรมปลาวาฬสีดำที่ตัดกับหิมะสีขาวและทะเลอันกว้างใหญ่ สร้างบรรยากาศเงียบสงบ โรแมนติก และสวยงามราวกับภาพยนตร์ จึงเป็นหนึ่งในจุดถ่ายรูปที่ห้ามพลาดของเมืองเยียนไถในฤดูหนาว

จากนั้นนำท่านเดินทางไป **“ท่าเรือประมงไห่ชาง”** เป็นแลนด์มาร์คริมทะเลที่โดดเด่นด้วยอาคารสไตล์ยุโรป บรรยากาศโรแมนติก และวิวทะเลกว้างสวยงาม โดยเฉพาะในช่วงหิมะตกที่อาคาร ถนน และท่าเรือถูกปกคลุมด้วยหิมะสีขาว กลายเป็นวิวราวกับเมืองริมทะเลในยุโรป เหมาะสำหรับเดินเล่น ถ่ายรูป และสัมผัสบรรยากาศฤดูหนาวที่สวยงามของเยียนไถ

เที่ยง **รับประทานอาหารกลางวัน ณ ร้านอาหาร (7)**

จากนั้นนำท่านเดินทางไป **“ถ่ายรูปกับอ่าวพระจันทร์ (Moon Bay) และประภาคารเยียนไถ”** เป็นจุดชมวิวริมทะเลชื่อดังของเมืองเยียนไถ โดดเด่นด้วยแนวชายฝั่งโค้งเป็นรูปพระจันทร์ พร้อมวิวทะเลกว้างและบรรยากาศที่สวยงาม เหมาะสำหรับเดินเล่นและถ่ายภาพ ไฮไลท์สำคัญคือประภาคารเยียนไถ ซึ่งตั้งโดดเด่นอยู่ริมทะเล กลายเป็นแลนด์มาร์คที่นักท่องเที่ยวนิยมมาถ่ายรูป โดยเฉพาะภาพที่มี ประภาคาร + อ่าว + ท้องฟ้าและทะเล เป็นองค์ประกอบ ในช่วงเช้าหรือก่อนพระอาทิตย์ตก แสงธรรมชาติจะช่วยเพิ่มความสวยงามให้กับภาพ เหมาะสำหรับเก็บภาพบรรยากาศเมืองชายทะเลของเยียนไถ และเป็นอีกหนึ่งจุดเช็คอินที่ไม่ควรพลาดเมื่อมาเมืองนี้

จากนั้นนำท่านเดินทางไปถ่ายรูป ที่ **“หงโข่ว 1920” (HONGKOU 1920)** เป็นแหล่งท่องเที่ยวเชิงวัฒนธรรมและสถาปัตยกรรมแห่งหนึ่งในเมืองเยียนไถ โดดเด่นด้วยบรรยากาศของบรรดาร้านค้า คาเฟ่ต่างๆ ตกแต่งสไตล์จีนผสมตะวันตก ชื่อ “1920” สื่อถึงบรรยากาศของเยียนไถในช่วงต้นศตวรรษที่ 20 ซึ่งเป็นช่วงที่เมืองได้รับอิทธิพลจากวัฒนธรรมตะวันตกและการค้าระหว่างประเทศ ทำให้เกิดสถาปัตยกรรมที่มีเอกลักษณ์ ถนนและตรอกที่ตกแต่งในบรรยากาศย้อนยุค เหมาะกับการถ่ายภาพ ยิ่งในช่วงหน้าหนาวย่านนี้ยิ่งดูโรแมนติกและน่าถ่ายรูปอย่างมาก

จากนั้นนำท่านเดินทางไป **“ถนนโบราณซั่วเฉิงหลี่”** เป็นย่านประวัติศาสตร์ของเมืองเยียนไถที่มีเสน่ห์จากอาคารเก่าและสถาปัตยกรรมแบบดั้งเดิมของจีน ผสมผสานกับบรรยากาศเมืองเก่าได้อย่างลงตัว นักท่องเที่ยวสามารถเดินชมอาคารโบราณถ่ายรูปตามตรอกเล็กๆ และสัมผัสบรรยากาศวิถีชีวิตของเมืองเยียนไถในอดีต ภายในถนนแห่งนี้ยังมีร้านอาหาร ร้านขนม คาเฟ่ และร้านค้าท้องถิ่น ให้ได้แวะพักและลิ้มลองอาหารพื้นเมือง ในช่วงฤดูหนาวถ้าหิมะตกบรรยากาศถนนโบราณก็จะปกคลุมไปด้วยหิมะถ่ายรูปออกมาโรแมนติกไปอีกแบบ

ค่ำ **รับประทานอาหารค่ำ ณ ร้านอาหาร (8) เมนูพิเศษ!! บุฟเฟ่ต์ปิ้งย่าง**

เข้าสู่ที่พัก โรงแรม DAYS INN BY WYNDHAM BUSINESS PLACE GOLDWIN YANTAI หรือ โรงแรมระดับเทียบเท่า 4 ดาว (พักที่เมืองเยียนไถ)

วันที่ห้า **ชมพิพิธภัณฑ์วัฒนธรรมไวน์จางหยู พิเศษ!! ชิมไวน์ฟรี 1 แก้ว - ถ่ายรูปวิวธรรมชาติ และชมวิวทะเลที่สวนสาธารณะปินไห่ – อิสระช้อปปิ้งห้าง Wanda Plaza Yantai – สนามบินเยียนไถ - กรุงเทพฯ**

เช้า **รับประทานอาหารเช้า ณ โรงแรมที่พัก (9)**

จากนั้นนำท่านเดินทางไป **"พิพิธภัณฑ์วัฒนธรรมไวน์จางหยู" (CHANGYU WINE CULTURE MUSEUM)** เป็นสถานที่ที่รวบรวมเรื่องราวเกี่ยวกับประวัติศาสตร์และวัฒนธรรมการผลิตไวน์ของ Changyu หนึ่งในแบรนด์ไวน์ที่มีชื่อเสียงและเก่าแก่ของจีน **พิเศษ!! ให้ท่านชิมไวน์ฟรี 1 แก้ว** ภายในพิพิธภัณฑ์นักท่องเที่ยวจะได้เรียนรู้ จุดเริ่มต้นของอุตสาหกรรมไวน์ในจีน ชมอุปกรณ์และเครื่องมือในการผลิตไวน์ รวมถึงเรื่องราวเกี่ยวกับการบ่มและเก็บรักษาไวน์ อีกหนึ่งไฮไลต์คือ **"ห้องเก็บไวน์ใต้ดิน"** ซึ่งจัดแสดงถังไม้และพื้นที่สำหรับบ่มไวน์ ให้บรรยากาศคล้ายห้องเก็บไวน์แบบยุโรป นอกจากนี้ยังมีมุมจัดแสดงที่น่าสนใจ เหมาะสำหรับถ่ายภาพและเรียนรู้วัฒนธรรมไวน์ของเยียนไถ ซึ่งถือเป็นหนึ่งในเมืองสำคัญของอุตสาหกรรมไวน์จีน

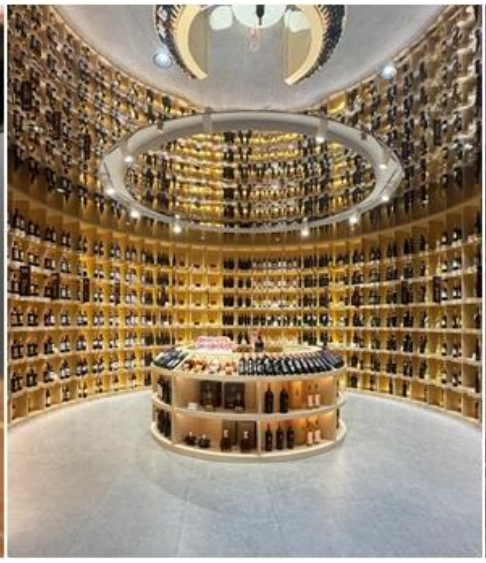

จากนั้นนำท่านเดินทางไป **"สวนสาธารณะปินไห่" (BINHAI PARK)** เป็นสวนสาธารณะริมทะเลที่มีชื่อเสียงของเมืองเยียนไถ ภายในสวนมีพื้นที่สำหรับเดินชมธรรมชาติและทางเดินริมทะเล สามารถสัมผัสบรรยากาศสดชื่นของเมืองชายฝั่ง ไฮไลต์สำหรับนักท่องเที่ยว คือการถ่ายภาพกับวิวทะเลและบรรยากาศริมชายฝั่ง โดยเฉพาะช่วงเช้าหรือช่วงใกล้พระอาทิตย์ตก แสงธรรมชาติจะช่วยสร้างบรรยากาศที่สวยงามและโรแมนติก สามารถเดินเล่นชิล ๆ สูดอากาศริมทะเล และสัมผัสวิถีชีวิตของคนท้องถิ่น

เที่ยง **รับประทานอาหารเที่ยง ณ ร้านอาหาร (10)**

จากนั้นนำท่านเดินทางไป **"ห้าง WANDA PLAZA"** เป็นศูนย์การค้าขนาดใหญ่และทันสมัยในเมืองเยียนไถ โดยภายในมีร้านค้า ร้านอาหาร คาเฟ่ ร้านเครื่องสำอาง สินค้าไลฟ์สไตล์ และร้านค้าหลากหลายประเภท เหมาะสำหรับเลือกซื้อของใช้หรือของฝากก่อนเดินทางกลับ ภายในห้างนี้ยังมีร้านอาหารและคาเฟ่ ให้เลือกทานมากมาย

ได้เวลาอันสมควรนำทุกท่านเดินทางสู่ **สนามบินชิงเยียนไถ** เพื่อทำการเช็คอิน

23.00 น. นำท่านเดินทางสู่ ***ประเทศไทย*** โดยสายการบิน **ไทยเวียตเจ็ท เที่ยวบิน VZ3759**

03.10 น. ทุกท่านเดินทางถึง **สนามบินสุวรรณภูมิ** โดยสวัสดิภาพพร้อมความประทับใจ.....

***** ก่อนตัดสินใจจองทัวร์ ขอความกรุณาท่านอ่านรายละเอียดของโปรแกรม และเงื่อนไขต่าง ๆ ให้ครบถ้วน เนื่องจากหากท่านชำระค่าทัวร์เข้ามาแล้ว ไม่ว่าส่วนใดถือว่าท่านได้เข้าใจ และยอมรับเงื่อนไขดังกล่าวเป็นที่เรียบร้อย *****

โปรแกรมท่องเที่ยว และ เมนูอาหาร อาจมีการสลับปรับเปลี่ยนโปรแกรมตามความเหมาะสมของหน้างาน (กรณีเกิดปัญหารถติด ฝนตก) ไกด์และหัวหน้าทัวร์จะแจ้งให้ท่านทราบในแต่ละวัน**

อัตราค่าบริการ

กำหนดการเดินทาง	ราคา / ท่าน	พักเดี่ยว	เด็กต่ำกว่า 2 ขวบ (INF)
วันที่ 25 - 29 สิงหาคม 2569 ** โปรโมชั่น **	17,999	7,900	5,900
วันที่ 08 - 12 กันยายน 2569	21,999	7,900	5,900
วันที่ 15 - 19 กันยายน 2569	21,999	7,900	5,900
วันที่ 22 - 26 กันยายน 2569	21,999	7,900	5,900
วันที่ 29 ก.ย. - 03 ต.ค. 69	21,999	7,900	5,900
วันที่ 06 - 10 ตุลาคม 2569	25,999	7,900	5,900
วันที่ 13 - 17 ตุลาคม 2569 **วันนวมินทร์มหาราช **	25,999	7,900	5,900

วันที่ 20 - 24 ตุลาคม 2569 **วันปิยะมหาราช **	25,999	7,900	5,900
วันที่ 27 - 31 ตุลาคม 2569	25,999	7,900	5,900
วันที่ 24 - 28 พฤศจิกายน 2569	24,999	7,900	5,900
วันที่ 08 - 12 ธันวาคม 2569 **วันรัฐธรรมนูญ **	25,999	7,900	5,900
วันที่ 22 - 26 ธันวาคม 2569 **วันคริสต์มาส **	25,999	7,900	5,900
วันที่ 29 ธ.ค. 69 - 02 ม.ค. 70 **วันหยุดยาวปีใหม่ **	29,999	8,900	6,900
วันที่ 05 - 09 มกราคม 70	24,999	7,900	5,900
วันที่ 12 - 16 มกราคม 70	24,999	7,900	5,900
วันที่ 19 - 23 มกราคม 70	24,999	7,900	5,900
วันที่ 26 - 30 มกราคม 70	24,999	7,900	5,900
วันที่ 16 - 20 กุมภาพันธ์ 70	24,999	7,900	5,900
วันที่ 23 - 27 กุมภาพันธ์ 70	24,999	7,900	5,900
วันที่ 02 - 06 มีนาคม 70	24,999	7,900	5,900
วันที่ 09 - 13 มีนาคม 70	24,999	7,900	5,900
วันที่ 16 - 20 มีนาคม 70	24,999	7,900	5,900
วันที่ 23 - 27 มีนาคม 70	24,999	7,900	5,900
วันที่ 30 มีนาคม - 03 เมษายน 70	24,999	7,900	5,900
วันที่ 06 - 10 เมษายน 70 ** วันหยุดวันจักรี **	26,999	7,900	5,900

วันที่ 13 - 17 เมษายน 70 ** วันหยุดยาวสงกรานต์ **	29,999	8,900	6,900
วันที่ 20 - 24 เมษายน 70	25,999	7,900	5,900
วันที่ 27 เม.ย. - 01 พ.ค. 70 ** วันหยุดแรงงาน**	26,999	7,900	5,900
วันที่ 04 - 08 พฤษภาคม 70	25,999	7,900	5,900
วันที่ 11 - 15 พฤษภาคม 70	23,999	7,900	5,900
วันที่ 18 - 22 พฤษภาคม 70	23,999	7,900	5,900
วันที่ 25 - 29 พฤษภาคม 70	23,999	7,900	5,900
วันที่ 01 - 05 มิถุนายน 70	23,999	7,900	5,900
วันที่ 08 - 12 มิถุนายน 70	23,999	7,900	5,900
วันที่ 15 - 19 มิถุนายน 70	23,999	7,900	5,900
วันที่ 22 - 26 มิถุนายน 70	23,999	7,900	5,900
วันที่ 29 มิ.ย. - 03 ก.ค. 70	23,999	7,900	5,900
วันที่ 06 - 10 กรกฎาคม 70	23,999	7,900	5,900
วันที่ 13 - 17 กรกฎาคม 70	23,999	7,900	5,900
วันที่ 20 - 24 กรกฎาคม 70	23,999	7,900	5,900
วันที่ 27 - 31 กรกฎาคม 70	23,999	7,900	5,900

อัตรานี้รวม

- ✓ ค่าตั๋วเครื่องบินไป – กลับ ตามที่ระบุในโปรแกรมทัวร์
- ✓ ค่าอาหารตามที่ระบุในโปรแกรมทัวร์
- ✓ หัวหน้าทัวร์นำคณะจากเมืองไทย + ไกด์ท้องถิ่น
- ✓ ค่าบัตรเข้าชมสถานที่เที่ยวต่าง ๆ
- ✓ โรงแรมที่พัก + พร้อมอาหารเช้า ***** เนื่องจากบางโรงแรมในจีน (ไม่มีห้องพักแบบ 3 ท่าน) กรณีท่านเดินทาง 3 ท่าน จะมีเพียงเตียงเสริมให้เท่านั้น*** **และห้องเตียงใหญ่ (ห้อง DBL) บางโรงแรมมีจำนวนจำกัด กรณีท่านรีเควสเข้ามาแล้วห้องแบบดังกล่าวเต็ม ทางบริษัทฯ ขอปรับเปลี่ยนเป็นเตียงคู่ TWIN ให้โดยทันที**
- ✓ รถบัสพร้อมคนขับดูแลท่านตลอดทั้งทริป
- ✓ ค่าประกันคุ้มครองอุบัติเหตุ ตลอดทริปการเดินทาง
- ✓ **ค่าน้ำหนักกระเป๋าโหลด ท่านละ 1 ใบเท่านั้น!! น้ำหนัก 20 กก.** // ขึ้นเครื่องได้ 7 กก.
- ✓ **ราคาทัวร์รวมภาษีเรียบร้อยแล้ว (ตามเงื่อนไขของบริษัทฯ กำหนด)**
- ✓ **ราคานี้รวมค่าภาษีน้ำมัน และค่าภาษีสนามบิน ประกาศ ณ วันที่ 1 สิงหาคม 2569 แล้ว**

อัตรานี้ไม่รวม

- ✘ ***ค่าทิปคนขับรถ ไกด์ท้องถิ่น 1,700 บาท / ท่าน / ทริปการเดินทาง***
  ****** สำหรับหัวหน้าทัวร์ขึ้นอยู่กับความพึงพอใจของท่าน******
- ✘ **กรณีลูกค้าต้องการซื้อเพิ่ม ประกันสุขภาพในต่างประเทศ (คุ้มครองค่ารักษาพยาบาล)**
- ✘ **กรณีอัตราค่าภาษีเชื้อเพลิงและประกันวินาศภัยทางอากาศ ของสายการบิน (ปรับเพิ่ม)**
- ✘ ราคาทัวร์นี้สำหรับนักท่องเที่ยวคนไทยเท่านั้น
- ✘ กรณีทางรัฐบาลจีนประกาศยกเลิกวีซ่ากรุ๊ปท่องเที่ยว (VISA GROUP) (ผู้เดินทางจะต้องเสียค่าใช้จ่ายในการทำวีซ่าเดี่ยวเพิ่ม ท่านละ 2,500 บาท)
- ✘ ค่าธรรมเนียมวีซ่าเข้าประเทศจีนสำหรับชาวต่างชาติ ที่ไม่ได้รับการงดเว้นวีซ่าเข้าประเทศจีน
- ✘ ค่าใช้จ่ายส่วนตัว อาทิ ค่าทำหนังสือเดินทาง, ค่าโทรศัพท์ส่วนตัว, ค่าซักรีด, มินิบาร์ในห้อง, รวมถึงค่าอาหาร และเครื่องดื่มที่สั่งเพิ่มนอกเหนือรายการ (หากท่านต้องการสั่งเพิ่ม กรุณาติดต่อหัวหน้าทัวร์แล้วจ่ายเพิ่มเองต่างหาก)

เงื่อนไขการชำระเงิน

- **ทางบริษัทฯ ขอรับมัดจำ 10,000 บาท** สำหรับการจองนับตั้งแต่วันจองภายใน 2 วัน
- **กรุณาชำระส่วนที่เหลือ ก่อนเดินทางอย่างน้อย 20 วัน** (การไม่ชำระเงินค่ามัดจำ หรือชำระไม่ครบ หรือเช็คธนาคารถูกระงับการจ่ายไม่ว่าด้วยสาเหตุใด ๆ บริษัทฯ มีสิทธิ์ยกเลิกทัวร์ หรือยกเลิกการเดินทาง)
- **หากจองทัวร์น้อยกว่า 15 วัน รบกวนชำระค่าทัวร์เต็มจำนวน**

เงื่อนไขการยกเลิก

1. **กรณีกรุ๊ปเต็ม หรือ กรุ๊ปคอนเฟิร์มเดินทางแล้ว** ***ทางบริษัทขอสงวนสิทธิ์ในการยกเลิกทุกกรณี ยกเว้นจะเปลี่ยนผู้เดินทางสามารถแจ้งมายังบริษัทก่อนเดินทาง 10 วัน***
2. **กรณีจำนวนผู้เดินทางไม่ถึง 15 ท่าน ทางบริษัทฯอาจมีการเปลี่ยนแปลงค่าทัวร์ (ในกรณีลูกค้ายืนยันที่จะเดินทาง) หรือ ยกเลิกกรุ๊ป หรือ เลื่อนการเดินทาง ทั้งนี้จะแจ้งให้ลูกค้าทราบก่อนเดินทาง 10 วัน**
3. สำหรับลูกค้าที่ไม่ได้ถือหนังสือเดินทางไทย **เมื่อวีซ่าผ่านแล้ว** แต่จะมีการยกเลิกการเดินทาง ทางบริษัทฯ ขอสงวนสิทธิ์ไม่คืนค่ามัดจำทัวร์ใด ๆทั้งสิ้น ยกเว้นจะเปลี่ยนผู้เดินทางใหม่มาแทน
4. **ยกเลิกก่อนการเดินทาง 30 วันขึ้นไป บริษัทฯจะคืนเงินค่ามัดจำให้ โดยหักค่าใช้จ่ายที่เกิดขึ้นจริง อาทิ ค่ามัดจำตั๋วเครื่องบิน ค่ามัดจำแลนด์ ยกเว้นในกรณีวันหยุดเทศกาล วันหยุดนักขัตฤกษ์ ยกเลิกก่อนการเดินทาง 45 วัน จะคืนเงินค่ามัดจำให้ โดยหักค่าใช้จ่ายที่เกิดขึ้นจริง**
5. **ยกเลิก 15 - 29 วัน ก่อนการเดินทาง หักค่าใช้จ่าย 50% ของราคาทัวร์** หรือค่าใช้จ่ายที่เกิดขึ้นจริง อาทิ ค่ามัดจำตั๋วเครื่องบิน ค่ามัดจำแลนด์ ค่าบริการอื่น ๆ
6. **ยกเลิก 1 - 14 วัน ก่อนการเดินทาง ขอสงวนสิทธิ์ไม่คืนเงินใด ๆทั้งสิ้น** เนื่องจากทางบริษัทฯได้จ่ายขาดไปหมดแล้ว
7. **กรณีลูกค้าถูกกรมแรงงานไทยไม่อนุญาตให้เดินทางออกนอกประเทศไทย หรือ เจ้าหน้าที่ตรวจคนเข้าเมือง (ตม. จีน) ปฏิเสธการเดินทางเข้าประเทศจีน เนื่องด้วยดุลพินิจของเจ้าหน้าที่ ทางบริษัทฯ ไม่สามารถคืนค่าทัวร์ได้ เนื่องจากค่าใช้จ่ายต่าง ๆมีการจ่ายขาดไปหมดแล้ว**

ข้อควรทราบ

1. **เนื่องจากโปรแกรมทัวร์เส้นทางจีน ค่อนข้างเป็นรายการที่เดินเท้าค่อนข้างเยอะ ทางบริษัทฯ จึงขอสงวนสิทธิ์รับเฉพาะลูกทัวร์ที่มีสุขภาพแข็งแรง และสามารถดูแลตัวเองได้ หากท่านมีปัญหาสุขภาพ อาทิ โรคหัวใจ โรคกลัวความสูงขั้นรุนแรง ปัญหาเกี่ยวกับข้อเข่า หรือ ใช้รถเข็นวีลแชร์ โปรแกรมนี้อาจจะไม่เหมาะสมสำหรับท่าน**

2. โปรแกรมท่องเที่ยว และ เมนูอาหาร อาจมีการสลับปรับเปลี่ยนโปรแกรมตามความเหมาะสมของหน้างาน (กรณีเกิดปัญหารถติด ฝนตก) ไกด์และหัวหน้าทัวร์จะแจ้งให้ทราบในแต่ละวัน
3. ในกรณีที่ลูกค้าต้องออกตั๋วโดยสารภายในประเทศ กรุณาติดต่อเจ้าหน้าที่ของบริษัทฯ เพื่อเช็คว่ากรุ๊ปมีการคอนเฟิร์มเดินทางก่อนทุกครั้ง เนื่องจากสายการบินอาจมีการปรับเปลี่ยนไฟล์ทบิน หรือ เวลาบิน โดยไม่ได้แจ้งให้ทราบล่วงหน้า ทางบริษัทฯ จะไม่รับผิดชอบใด ๆ ในกรณี ถ้าท่านออกตั๋วภายในโดยไม่แจ้งให้ทราบและหากไฟล์ทบินมีการปรับเปลี่ยนเวลาบิน เพราะถือว่าท่านยอมรับในเงื่อนไขดังกล่าวแล้ว
4. ทัวร์นี้จัดให้เฉพาะลูกค้าที่ประสงค์จะไปท่องเที่ยวตามรายการของทัวร์ทุกวันเท่านั้น ในกรณีท่านสละสิทธิ์ไม่ใช้บริการใด ๆ ก็ตาม ทางบริษัทฯ ขอสงวนสิทธิ์ไม่คืนค่าใช้จ่ายใด ๆ แก่ท่าน เนื่องจากค่าใช้จ่ายเป็นแบบเหมาจ่ายล่วงหน้าแล้ว
5. ผู้เดินทาง (ตั้งครรภ์) (ขอความกรุณาแจ้งให้บริษัทฯ ทราบก่อน) เนื่องจากต้องมีใบรับรองแพทย์ ระบุชัดเจนว่าสามารถเดินทางออกนอกประเทศได้ รวมถึงรายละเอียดอายุครรภ์ที่ชัดเจน
6. *กฎข้อบังคับ Power Bank ที่จะนำขึ้นเครื่องบิน ตั้งแต่ 28 มิย 68 Power Bank ที่จะนำขึ้นเครื่องที่สนามบินเมืองจีน ต้องมีเครื่องหมาย CCC* (China Compulsory Certificate (CCC)หรือเครื่องหมาย 3C เป็นเครื่องหมายรับรองความปลอดภัยภาคบังคับของจีน ถึงจะนำขึ้นเครื่องได้ ถ้าไม่มีเครื่องหมายนี้ หรือ หากด้านหลังของ Power Bank ระบุข้อมูลไม่ชัดเจนจะไม่สามารถนำขึ้นเครื่องได้

หมายเหตุ

1. *กรุณาตรงต่อเวลา !! มาตามเวลานัดหมาย หากท่านมาช้ากว่าเวลาที่รถออกเดินทาง ทำให้ท่านตกทริปท่องเที่ยว ท่านจะไม่สามารถเรียกร้องค่าเสียหายใด ๆได้*
2. *รายการท่องเที่ยวและรายการอาหารที่ระบุไว้ อาจมีการเปลี่ยนแปลงได้ตามสถานการณ์ตามความเหมาะสมของหน้างาน*
3. คณะเดินทางช่วงวันหยุดยาว หรือ ช่วงเทศกาลที่ต้องการันตีมัดจำหรือจ่ายเต็มแบบมีเงื่อนไข จะไม่มีการคืนเงินมัดจำหรือค่าทัวร์ทั้งหมด
4. หากมีการถอนตัวหรือไม่ใช้บริการตามที่ระบุเอาไว้ในโปรแกรมทัวร์ ผู้จัดถือว่าผู้ท่องเที่ยวสละสิทธิ์และจะไม่คืนเงินค่าบริการที่ได้ชำระไว้ ไม่ว่ากรณีใด ๆ ทั้งสิ้น เนื่องจากค่าใช้จ่ายที่ท่านได้จ่ายให้กับบริษัทฯ เป็นการชำระเหมาจ่ายแล้ว
5. ทางบริษัทฯจะไม่รับผิดชอบใด ๆทั้งสิ้น หากเกิดสิ่งของสูญหายจากการโจรกรรมและหรือเกิดอุบัติเหตุที่เกิดจากความประมาทของนักท่องเที่ยวเอง
6. กรณีเกิดความผิดพลาดจากตัวแทนหรือหน่วยงานที่เกี่ยวข้อง จนมีการยกเลิก ล่าช้า เปลี่ยนแปลงการบริการจากสายการบิน หรือ หน่วยงานที่ให้บริการ บริษัทฯจะพยายามแก้ไขอย่างสุดความสามารถที่จะประสานงานให้เกิดประโยชน์สูงสุดแก่ลูกค้า แต่ทั้งนี้ทั้งนั้นจะไม่มีการคืนเงินให้สำหรับค่าบริการนั้น ๆ

7. ในกรณีที่ทางสายการบินมีการเรียกเก็บค่าภาษีเชื้อเพลิงเพิ่มเติม ราคานี้อาจมีการเปลี่ยนแปลงได้ตามประกาศสายการบิน...
8. **หนังสือเดินทาง ต้องมีอายุเหลือใช้งานไม่น้อยกว่า 6 เดือน**
9. หากท่านมีความจำเป็นต้องรับฝากของจากผู้อื่น เพื่อที่จะนำไปยังประเทศจีน หรือรับฝากกลับประเทศไทย ควรตรวจสอบสิ่งของเหล่านั้นก่อนว่าต้องไม่เป็นสิ่งของผิดกฎหมาย ซึ่งของผิดกฎหมายบางประเภท อาจมีโทษถึงขั้นประหารชีวิต ซึ่งเจ้าหน้าที่จะไม่รับฝากกระเป๋าหรือสิ่งของใด ๆ
10. มัคคุเทศก์ พนักงานและตัวแทนของผู้จัด ไม่มีสิทธิ์ในการให้คำสัญญาใด ๆ ทั้งสิ้นแทนผู้จัด นอกจากมีเอกสารลงนามโดยผู้มีอำนาจของผู้จัดกำกับเท่านั้น
11. เนื่องด้วยมาตรการรักษาความปลอดภัยของสนามบินทั่วโลก ก่อนท่านขึ้นเครื่องบิน กรุณาแยกของเหลว เจล สเปรย์ ที่จะนำติดตัวขึ้นเครื่องบิน แยกใส่ถุงพลาสติกใสมีซิปล็อคปิดสนิท โดยที่ขนาดบรรจุภัณฑ์ไม่เกิน 100 มิลลิลิตรต่อชิ้น และรวมกันทุกชิ้นไม่เกิน 1 ลิตร รวมถึงสิ่งของที่มีลักษณะคล้ายกับอาวุธ เช่น กรรไกรตัดเล็บ มีดพก แหนบ จะต้องใส่กระเป๋าใบใหญ่และฝากเจ้าหน้าที่โหลดใต้ท้องเครื่องบินเท่านั้น