TAT LICENSE : 11/07997
Hotline / Line : 080-495-6596
101/170 Moo 3, Samet, Mueang Chonburi, Chonburi 20000
Facebook : Golden Bridge Travel / www.goldenbridgetravel.com

GOLDEN BRIDGE TRAVEL

กำหนดการเดินทางเดือน ตุลาคม - พฤศจิกายน 2569

วันที่	โปรแกรมท่องเที่ยว	เช้า	เที่ยง	ค่ำ	โรงแรม
1	ปั๊มน้ำมัน ปตท. สาขา วิภาวดี	-	-	-	-
2	อุดรธานี – วัดสระมณี – ศาลปู่อือลือ – ท่าเรือ เกาะดอนโพธิ์ – โรงแรมที่พัก	-	✓	✓	โรงแรม บึงโขงหลง
3	ถ้ำนาคา – ถนนคนเดินนครพนม – ลานพญาศรีสัตตนาคราช – โรงแรมที่พัก	✓	✓	✓	โรงแรม นครพนม
4	พระธาตุพนม – กรุงเทพฯ	✓	✓	-	-
โปรแกรมการท่องเที่ยว อาจมีการปรับเปลี่ยนตามความเหมาะสม					

วันแรกของการเดินทาง	ปั๊มน้ำมัน ปตท. สาขา วิภาวดี	อาหาร /–/–/–

22.30 น. พร้อมกัน ณ ปั๊มน้ำมัน ปตท. สาขา วิภาวดี เจ้าหน้าที่บริษัทฯคอยให้การต้อนรับ

23.30 น. ออกเดินทางสู่ จังหวัดอุดรธานี โดยรถบัส (ใช้เวลาเดินทางประมาณ 8 ชั่วโมง)

วันสองของการเดินทาง	อุดรธานี – วัดสระมณี – ศาลปู่อือลือ – ท่าเรือ เกาะดอนโพธิ์ – โรงแรมที่พัก อาหาร /–/เที่ยง/ค่ำ

เช้า อิสระอาหารเช้า *ไม่รวมอยู่ในรายการนำเที่ยว*

แวะจุดพักรถ เพื่อให้ท่านได้ทำธุระส่วนตัว ล้างหน้า และแปรงฟันตามอัธยาศัย

10.00 น. นำท่านเข้าสู่ วัดสระมณี เป็นวัดศักดิ์สิทธิ์ สร้างขึ้นมาเมื่อปี พ.ศ. 2338 ซึ่งเมื่อก่อนนั้นวัดสระมณี จะมีสระแห่งหนึ่ง ที่มีเรื่องเล่ากันว่ามีลูกแก้วชนิดหนึ่งลอยขึ้นมาจากสระ และเปล่งแสงประกายงดงามมาก พอเมื่อมีการสร้างวัดนี้ขึ้นมา ชาวบ้านในบริเวณบ้านผักตบ เลยตั้งชื่อวัดนี้ว่า วัดสระมณีโชติ ซึ่งต่อมาจากนั้นหลายปี คำว่า โชติ ก็หายไป เหลือแต่คำว่า สระมณี นั่นเอง ด้านในของอุโบสถจะมี พระพุทธพิบูลธนาภิรมย์ ประดิษฐานอยู่ ให้เราได้สักการะขอพรกัน

เที่ยง บริการอาหารเที่ยง ณ ร้านอาหาร ส.กุ้งเผา สว่างแดนดิน [มื้อที่ 1]

14.30 น. จากนั้นนำท่านสู่ ศาลปู่อือลือ สถานที่ศักดิ์สิทธิ์ที่ตั้งอยู่บริเวณ บึงโขงหลง อ.บึงโขงหลง จ.บึงกาฬ ตามตำนานท้องถิ่นเชื่อว่าเป็นที่สถิตของ "ปู่อือลือนาคราช" ผู้ปกครองรัตพานครที่ถูกสาปให้กลายเป็นพญานาคเฝ้าบึง ผู้คนนิยมไปกราบไหว้ขอพรด้านการงานและโชคลาภ

นำท่านเข้าสู่ ท่าเรือ พร้อมเดินทางสู่ เกาะดอนโพธิ์ พร้อมร่วมพิธีบวงสรวง เบิกทรัพย์ และขอพรพญานาคกับอาจารย์แจ็คบึงโขลงหลงณรงค์ฤทธิ์ ล่องเรือชมความงดงามของบึงโขงหลง สัมผัสธรรมชาติอันอุดมสมบูรณ์ เป็นเกาะศักดิ์สิทธิ์ที่ตั้งอยู่กลางบึงโขงหลง อำเภอบึงโขงหลง จังหวัดบึงกาฬ ตามความเชื่อของชาวบ้าน เกาะแห่งนี้เป็นที่ตั้งของศาลปู่อือลือนาคราช และเป็นสถานที่จำศีลและสถิตของดวงจิตปู่อือลือ จึงเป็นจุดหมายปลายทางยอดนิยมของนักท่องเที่ยวสายมูเพื่อขอพรเรื่องการเงิน โชคลาภ และการค้าขาย

ค่ำ บริการอาหารค่ำ ณ ร้านหลบมุมซอย 8 [มื้อที่ 2] เมนูอาหาร 1.ผัดผักรวมมิตร 2.ต้มยำรวมมิตร 3.ผัดฉ่าปลาน้ำโขง 4.กุ้งฝอยทอด 5.เมี่ยงปลานิล 6.ไข่เจียว 7.ตำข้าวโพดไข่เค็มกุ้งสด 8.ตำลาว 9.ข้าวสวย

พักที่ โรงแรมมาตรฐาน ในบึงโขงหลง เรือนไทยเกสต์เฮาส์ , ธาราแกรนด์ , เสาวลักษณ์ วิลล่า หรือระดับเทียบเท่า พักห้องละ 2 ท่าน

หมายเหตุ บางโรงแรมไม่มีเตียงคู่ ขอสงวนสิทธ์ ในการนอน 1 เตียงใหญ่ในห้อง พัก 2 ท่าน

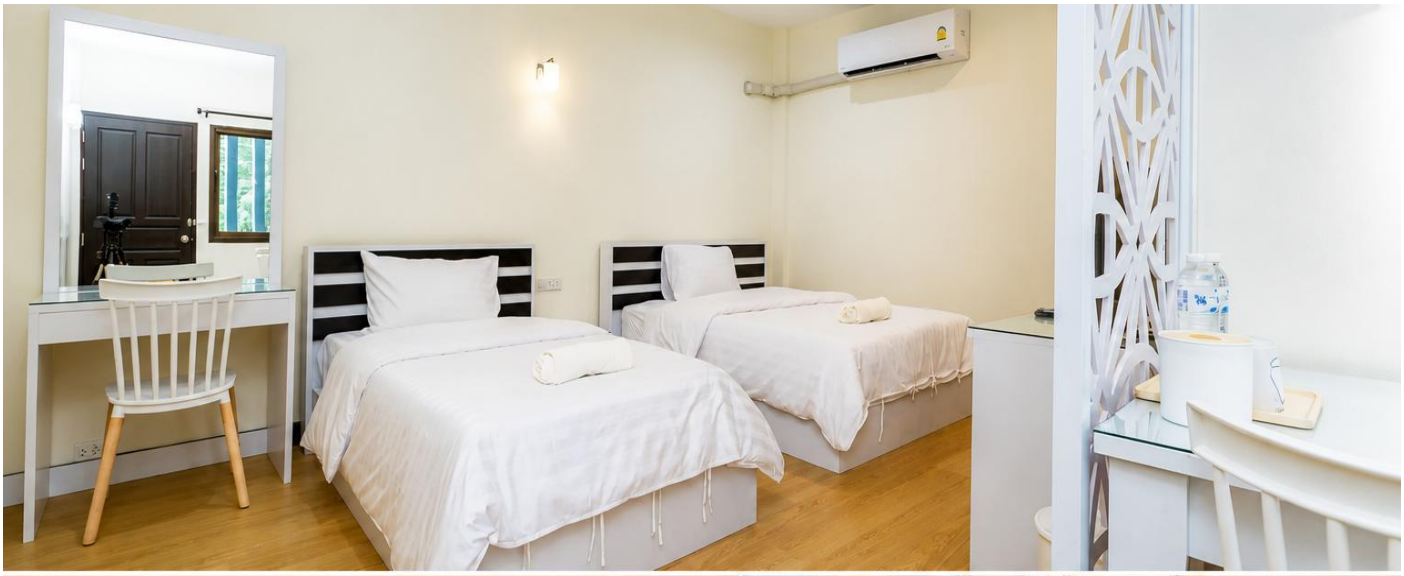

วันที่สามของการเดินทาง ถ้ำนาคา – ถนนคนเดินนครพนม – ลานพญาศรีสัตตนาคราช – โรงแรมที่พัก

อาหาร เช้า/เที่ยง/ค่ำ

05.00 น. อรุณสวัสดิ์ยามเช้า

05.30 น. บริการอาหารเช้า ณ ห้องอาหารของโรงแรม [มื้อที่ 3]

05.45 น. อิสระทำบุญตักบาตรเพื่อความเป็นสิริมงคล *ค่าชุดใส่บาตร 100-200 บาท/ชุด ไม่รวมอยู่ในโปรแกรม*

** หมายเหตุ ตักบาตรตอนเช้า ทางที่พักมี ** 1. ผ้าถุง 2. สไบ ให้ลูกค้ายืมสวมใส่ตักบาตรไม่มีค่าใช้จ่าย สีม่วงเป็นสีประจำจังหวัดบึงกาฬ **

06.30 น. เช็คเอาท์จากโรงแรมที่พัก **ออกเดินทางสู่อุทยานแห่งชาติภูลังกา**

จากนั้นนำท่านสู่ **ถ้ำนาคา อุทยานแห่งชาติภูลังกา (ฝั่งบึงโขงหลง)** ลักษณะของถ้ำ มีเพิงหินใหญ่มีลวดลายของเกล็ดพญานาคบนพื้นผิวของหิน ลักษณะเหมือนหินหัวงูอยู่ไม่ไกลกัน ชาวบ้านและผู้สำรวจมองเห็นเป็นรูปร่างคล้ายกับพญานาค ขึ้นอยู่กับวิจารณญาณของแต่ละบุคคล ด้านในสุดของถ้ำจะมีพระพุทธรูปให้กราบไหว้ขอพร ระยะทางเดินเท้ารวมขึ้นลงทั้งหมด 6 กม. และเป็นเส้นทางเดินป่า ใช้ระยะเวลาเดินไป-กลับประมาณ 6-8 ชม. ยังคงความเป็นธรรมชาติรายล้อมไปด้วยป่าไม้สีเขียว

** กรณีฝนตกจะทางอุทยานฯจะปิดการขึ้นเขาทุกกรณี หากจองคิวขึ้นถ้ำนาคาไม่ได้ ขออนุญาตสงวนสิทธิ์เปลี่ยนขึ้นถ้ำนาคี แทนถ้ำนาคา ทุกกรณี **

การแต่งกายขึ้นถ้ำนาคาต้องสุภาพและทะมัดทะแมง สวมเสื้อแขนยาวและกางเกงขายาวที่ระบายความร้อนได้ดี **ห้ามสวม เสื้อกล้าม กางเกงขาสั้น กระโปรง ผ้าถุง รองเท้าแตะ หรือรองเท้าส้นสูงเด็ดขาด ต้องใส่ รองเท้าผ้าใบ หรือ รองเท้าเดินป่า ที่มีดอกยางกันลื่นเท่านั้น**

เที่ยง บริการอาหารเที่ยง แบบอาหารกล่อง [มื้อที่ 4]

นำท่านเดินทางเข้าสู่ที่พัก เพื่อเช็กอินและพักผ่อนตามอัธยาศัย

ค่ำ บริการอาหารค่ำ ณ ร้านสบายดี [มื้อที่ 5] บุฟเฟ่ต์แหนมเนือง เมนู 1.แหนมเนือง 2.ปอเปี๊ยะสดหมู 3.ขนมเบื้องญวนหมู 4.พันทอม 5.ปอเปี๊ยะทอด 6.ก๋วยจั๊บญวนหมู 7.ขนมจีนน้ำหมู 8.ปากหม้อเวียดนาม 9.หมี่กะทิ 10.ยำหัวปลี

นำท่านอิสระช้อปปิ้งบริเวณ ถนนคนเดินนครพนม (มีเฉพาะวันศุกร์,เสาร์,อาทิตย์)

สำหรับท่านที่ประสงค์ร่วมสักการะขอพร พญาศรีสัตตนาคราช กรุณาพร้อมกัน ณ จุดนัดหมาย เวลา 19.30 น. องค์พญาศรีสัตตนาคราช แลนด์มาร์คสิ่งศักดิ์สิทธิ์ คู่บ้านคู่เมืองของนครพนม เป็นองค์พญานาคทองเหลืองที่ใหญ่ที่สุดของภาคอีสาน มีความสวยงาม โดดเด่น อิสระให้ท่านถ่ายรูปเก็บความประทับใจยามเย็นบริเวณริมแม่น้ำโขง

หมายเหตุ: พีเรียดวันที่ 8–11, 09–12 และ 11–14 ตุลาคม 2569 พิธีที่นครพนม ผู้ประกอบพิธี อาจารย์นนท์ มนต์นาคราช

**หมายเหตุ: พีเรียดวันที่ 21–24, 22–25, 23–26, 29ต.ค-1พ.ย69 และ 30ต.ค-2พ.ย69 พิธีที่นครพนมผู้ประกอบพิธี อาจารย์เอ๋ **

พักที่ โรงแรมมาตรฐาน ในนครพนม BTP รีสอร์ท , รชาโขง นครพนม หรือระดับเทียบเท่า พักห้องละ 2 ท่าน

หมายเหตุ บางโรงแรมไม่มีเตียงคู่ ขอสงวนสิทธ์ ในการนอน 1 เตียงใหญ่ในห้อง พัก 2 ท่าน

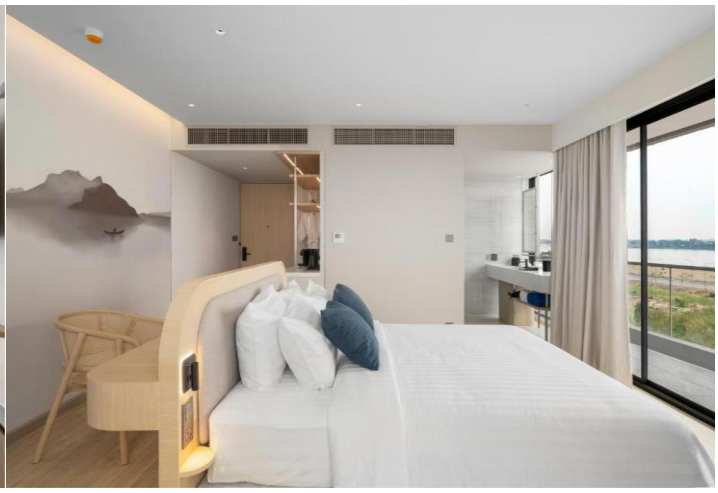

วันที่สี่ของการเดินทาง พระธาตุพนม – กรุงเทพฯ อาหาร เช้า/เที่ยง/–

เช้า บริการอาหารเช้า ณ ห้องอาหารของโรงแรม [มื้อที่ 6]

จากนั้นนำท่านสู่ วัดพระธาตุพนมวรมหาวิหาร ศาสนสถานอันศักดิ์สิทธิ์แห่งอีสาน พระบรมธาตุที่แสดงถึงความเจริญรุ่งเรืองทางพุทธศาสนาของนครพนมมาแต่โบราณกาล เป็นพระธาตุประจำวันเกิดของชาวปีวอกและเป็นพระธาตุประจำวันเกิดของชาววันอาทิตย์ด้วย ว่ากันว่าถ้าใครได้มานมัสการพระธาตุครบ 7 ครั้ง จะถือว่าเป็น “ลูกพระธาตุ” เป็นสิริมงคลแก่ชีวิตและจะมีความเจริญรุ่งเรือง หรือแม้แต่ได้มากราบพระธาตุพนม 1 ครั้ง ถือเป็นมงคลแก่ชีวิตแล้ว

เที่ยง บริการอาหารเที่ยง ณ ร้านอาหารบ้านโฮม กาฬสินธุ์ [มื้อที่ 7]

สมควรแก่เวลาออกเดินทางกลับพร้อมความประทับใจ ใช้เวลาเดินทางประมาณ 9 ชั่วโมง

21.30 น. เดินทางถึง ปั๊มน้ำมัน ปตท. สาขา วิภาวดี โดยสวัสดิภาพฯ

****

หมายเหตุ : โปรแกรมการท่องเที่ยว อาจมีการปรับเปลี่ยนตามความเหมาะสม

วันเดินทาง	ราคาผู้ใหญ่	พักเดี่ยว เดินทางคนเดียวจ่ายเพิ่ม
วันที่ 17 - 20 กันยายน 2569	5,777	3,900
วันที่ 08 - 11 ตุลาคม 2569	5,777	3,900
วันที่ 09 - 12 ตุลาคม 2569	5,777	3,900
วันที่ 11 - 14 ตุลาคม 2569	5,777	3,900
วันที่ 21 - 24 ตุลาคม 2569 ประเพณีไหลเรือไฟ	6,777	3,900
วันที่ 22 - 25 ตุลาคม 2569 ประเพณีไหลเรือไฟ	6,777	3,900
วันที่ 23 - 26 ตุลาคม 2569 ประเพณีไหลเรือไฟ	6,777	3,900
วันที่ 29 ต.ค. - 1 พ.ย. 2569	5,777	3,900
วันที่ 30 ต.ค. - 2 พ.ย. 2569	5,777	3,900

รับได้บัสละ 24 ที่นั่ง เท่านั้น

หมายเหตุ : โปรแกรมการท่องเที่ยว อาจมีการปรับเปลี่ยนตามความเหมาะสม

**ราคาเด็กทารก INFANT (อายุไม่ถึง 2 ปี บริบูรณ์ ณ วันเดินทางกลับ) ท่านละ 4,500 บาท
อัตรานี้รวมรายการทัวร์และรถตู้ปรับอากาศ

กรณีพัก 3 ท่าน จะมีค่าบริการเสริมเตียงเพิ่มห้องละ 1,000 บาท

อัตราค่าบริการเพิ่มเติม
เก็บค่าธรรมเนียม
ทิปไกด์และคนขับรถ
300 บาท /ต่อท่าน
ขอบพระคุณในความร่วมมือ
และน้ำใจของท่าน

หมายเหตุ
ขับรถไปเอง
ลด 1,000 บาท
จองตั๋วไปเอง
ลด 1,000 บาท
อัตราค่าบริการเพิ่มเติม
เก็บค่าธรรมเนียม
ทิปไกด์และคนขับรถ
300 บาท/ต่อท่าน
TIP

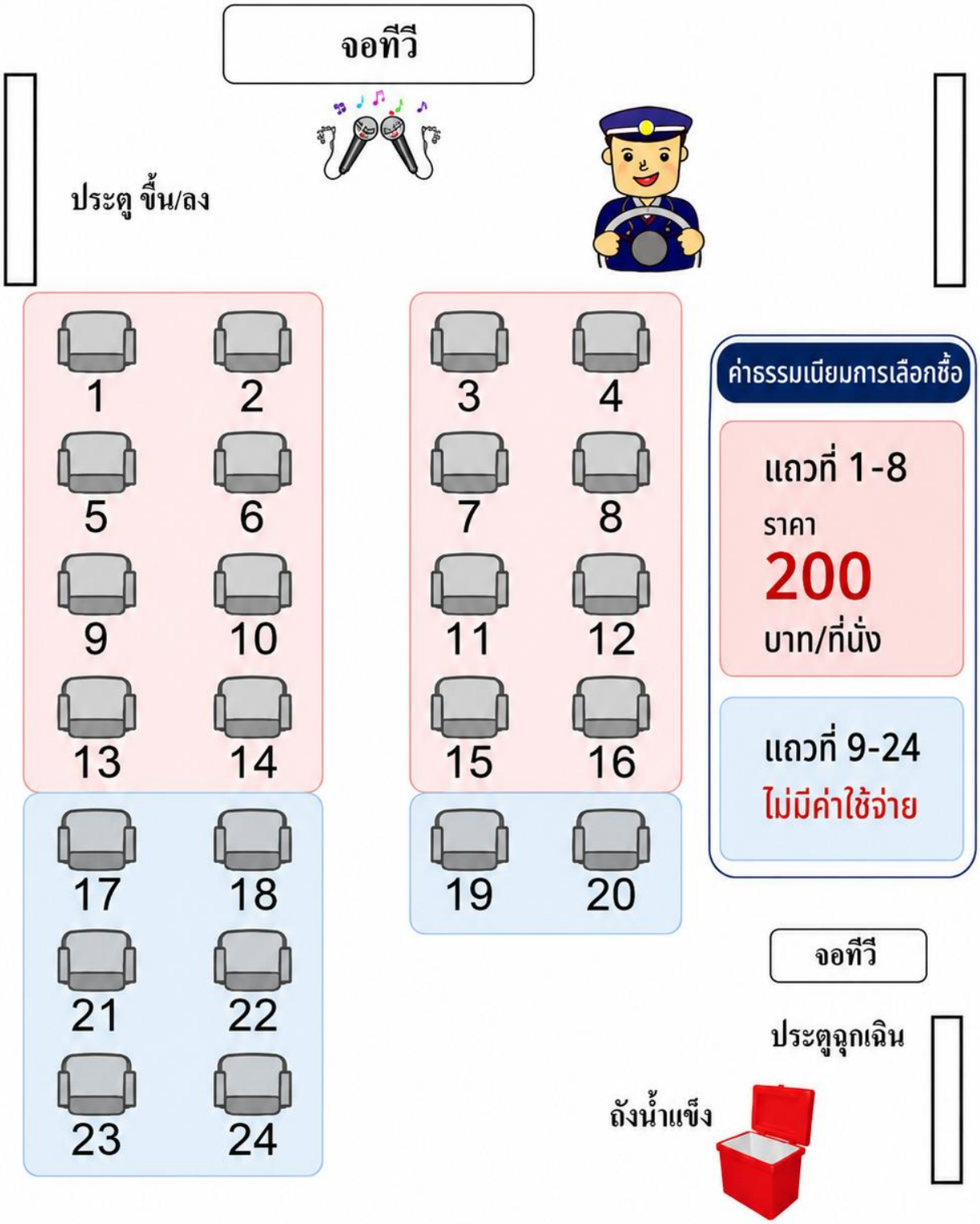
จอทีวี
ประตู ขึ้น/ลง
1
2
3
4
5
6
7
8
9
10
11
12
13
14
15
16
17
18
19
20
21
22
23
24
ค่าธรรมเนียมการเลือกซื้อ
แถวที่ 1-8
ราคา
200
บาท/ที่นั่ง
แถวที่ 9-24
ไม่มีค่าใช้จ่าย
จอทีวี
ประตูฉุกเฉิน
ถังน้ำแข็ง

ตัวเลือกสำหรับลูกค้าที่ต้องการเดินทางโดยสายการบิน

ชำระเพิ่มจากราคาแพ็กเกจ
ท่านละ **6,900** บาท

รวมสัมภาระโหลดใต้ท้องเครื่อง
ไป-กลับ **15** กิโลกรัม

สายการบิน ไทยไล้อ้อนแอร์ (Thai Lion Air)

		ต้นทาง		ปลายทาง	เวลาออก	เวลาถึง
เที่ยวบินขาไป	SL600 DMK → UTH	ดอนเมือง (DMK)	▶	อุดรธานี (UTH)	08.00 น.	09.00 น.
เที่ยวบินขากลับ	SL675 KOP → DMK	นครพนม (KOP)	▶	ดอนเมือง (DMK)	19.25 น.	20.45 น.

สายการบิน แอร์เอเชีย (AirAsia)

		ต้นทาง		ปลายทาง	เวลาออก	เวลาถึง
เที่ยวบินขาไป	FD3354 DMK → UTH	ดอนเมือง (DMK)	▶	อุดรธานี (UTH)	08.05 น.	09.10 น.
เที่ยวบินขากลับ	FD3343 KOP → DMK	นครพนม (KOP)	▶	ดอนเมือง (DMK)	19.50 น.	21.00 น.

หมายเหตุ

ราคาตั๋วเครื่องบินเป็นราคาพิเศษสำหรับโปรโมชั่น
และมีจำนวนจำกัด กรุณาสอบถามเจ้าหน้าที่ก่อนทำการจองหรือออกตั๋วทุกครั้ง
เนื่องจากราคาตั๋วเครื่องบินอาจมีการเปลี่ยนแปลงตามวันเดินทาง
และราคาจริง ณ วันที่ทำการจอง

▶ เอกสารที่ต้องทำการเตรียมก่อนเดินทางและเดินทางกลับประเทศไทย

- สำเนาบัตรประจำตัวประชาชน

เงื่อนไขการจองทัวร์ :

- กรุณาจองทัวร์ล่วงหน้าก่อนการเดินทางและ<u>ชำระค่ามัดจำทัวร์ท่านละ 5,000 บาท ส่วนที่เหลือชำระก่อนการเดินทางอย่างน้อย 25 วันก่อนการเดินทาง</u>

อัตราบริการนี้รวม

- ค่ารถ ค่าน้ำมัน และค่าบริการคนขับรถ
- ค่าที่พัก 2 คืน ห้องละ 2 ท่านตามโรงแรมที่ระบุไว้ในรายการหรือระดับเทียบเท่า
- กรณีห้องพักแบบ TWN/DBL เต็ม หรือไม่มีทางบริษัทขอปรับพักแบบDBL/TWNแทน โดยมิต้องแจ้งให้ทราบล่วงหน้า
- ชื่อโรงแรมที่พัก ทางบริษัทจะทำการแจ้งพร้อมใบนัดหมาย 5 วันก่อนเดินทาง
- ค่าอาหารตามที่ระบุในโปรแกรม ค่าเข้าชม ตามที่ระบุไว้ในรายการทัวร์ข้างต้น
- ค่าธรรมเนียมเข้าชมตามรายการที่ระบุสำหรับนักท่องเที่ยวไทย
- เจ้าหน้าที่บริษัทฯ คอยอำนวยความสะดวกตลอดการเดินทาง
- ค่าประกันอุบัติเหตุตามกรมธรรม์วงเงิน 1,000,000 บาท ค่ารักษาพยาบาล ตามเงื่อนไขของบริษัทฯประกันภัยที่บริษัททำไว้ ทั้งนี้ย่อมอยู่ในข้อจำกัดที่มีการตกลงไว้กับบริษัทประกันชีวิต ทุกกรณี ต้องมีใบเสร็จและเอกสารรับรอง

ทางการแพทย์ จากหน่วยงานที่เกี่ยวข้อง ไม่รวมประกันสุขภาพ ท่านสามารถสั่งซื้อประกันสุขภาพเพิ่มได้จากบริษัทประกันทั่วไป

- ฟรีประกันอุบัติเหตุระหว่างการเข้าอุทยาน วงเงินสูงสุด 300,000 บาท

อัตรานี้ไม่รวม

- ค่าน้ำหนักกระเป๋าโหลดใต้ท้องเครื่องบิน
- ค่ามินิบาร์ในห้องพัก และค่าใช้จ่ายส่วนตัว เช่น ค่าโทรศัพท์ ค่าซักรีด เป็นต้น
- ค่าใช้จ่ายและค่าอาหารที่นอกเหนือจากรายการที่ระบุ
- ค่าประกันภัยธรรมชาติ และประกันชีวิตส่วนตัว และประกันสุขภาพ
- ค่าอาหารสำหรับท่านที่ทานเจ มังสวิรัติ และหรืออาหารสำหรับมุสลิม
- ค่าทิปไกด์ และคนขับรถ แล้วแต่ความพึงพอใจในการบริการ
- ภาษีมูลค่าเพิ่ม 7% และหัก ณ ที่จ่าย 3 %

เงื่อนไขการยกเลิกและคืนค่าทัวร์

- ยกเลิกก่อนการเดินทางตั้งแต่ 30 วันขึ้นไป คืนเงินค่าทัวร์โดยหักค่าใช้จ่ายที่เกิดขึ้นจริง
- ยกเลิกก่อนการเดินทาง 15-29 วัน ยึดเงิน 50% จากยอดที่ลูกค้าชำระมา และเก็บค่าใช้จ่ายที่เกิดขึ้นจริง(ถ้ามี)
- ยกเลิกก่อนการเดินทางน้อยกว่า 15วัน ขอสงวนสิทธิ์ยึดเงินเต็มจำนวน
- กรณีมีเหตุยกเลิกทัวร์ โดยไม่ใช่ความผิดของบริษัททัวร์ คืนเงินค่าทัวร์โดยหักค่าใช้จ่ายที่เกิดขึ้นจริง(ถ้ามี)
- ค่าใช้จ่ายที่เกิดขึ้นจริง เช่น ค่ามัดจำตั๋วเครื่องบิน โรงแรม และค่าใช้จ่ายจำเป็นอื่นๆ

กรณีเจ็บป่วย

- กรณีเจ็บป่วย จนไม่สามารถเดินทางได้ ซึ่งจะต้องมีใบรับรองแพทย์จากโรงพยาบาลรับรอง บริษัทฯ จะทำการเลื่อนการเดินทางของท่านไปยังคณะต่อไป แต่ทั้งนี้ท่านจะต้องเสียค่าใช้จ่ายที่ไม่สามารถยกเลิกหรือเลื่อนการเดินทางได้ตามความเป็นจริง
- ในกรณีเจ็บป่วยกะทันหันก่อนล่วงหน้าเพียง 7 วันทำการ ทางบริษัทฯ ขอสงวนสิทธิ์ในการคืนเงินทุกกรณี

หมายเหตุ

- กรุ๊ปคอนเฟิร์มเดินทางจะต้องมีผู้เดินทางขั้นต่ำ 24 ท่าน
- บริษัทฯ มีสิทธิ์ที่จะเปลี่ยนแปลงรายละเอียดบางประการในทัวร์นี้ เมื่อเกิดเหตุสุดวิสัยไม่อาจแก้ไขได้
- บริษัทฯ ไม่รับผิดชอบค่าเสียหายในเหตุการณ์ที่เกิดจากยานพาหนะ การยกเลิกเที่ยวบิน การล่าช้าของสายการบิน ภัยธรรมชาติ การเมือง จราจล ประท้วง คำสั่งของเจ้าหน้าที่รัฐ และอื่นๆ ที่อยู่นอกเหนือ

- การควบคุมของทางบริษัท หรือค่าใช่จ่ายเพิ่มเติมที่เกิดขึ้นทางตรง หรือทางอ้อม เช่น การเจ็บป่วย การถูกทำร้าย การสูญหาย ความล่าช้า หรือจากอุบัติเหตุต่างๆ
- มัคคุเทศก์ พนักงาน และตัวแทนบริษัทฯ ไม่มีสิทธิ์ในการให้คำสัญญาใดๆ ทั้งสิ้นแทน บริษัทฯนอกจากมีเอกสารลงนามโดยผู้มีอำนาจของบริษัทฯกำกับเท่านั้น
- ราคาดังกล่าวข้างต้นสามารถเปลี่ยนแปลงได้ตามความเหมาะสม ทั้งนี้ขึ้นอยู่ตามสภาวะค่าเงินบาทและค่าน้ำมันที่ไม่คงที่ การปรับราคาค่าโดยสารของสายการบิน เพิ่มเติมจากราคาที่กำหนดไว้
- เมื่อท่านออกเดินทางไปกับคณะแล้ว ท่านงดใช้บริการใดบริการหนึ่ง หรือไม่เดินทางพร้อมคณะ ถือว่าท่านสละสิทธิ์ไม่สามารถเรียกร้องค่าบริการคืนได้ ไม่ว่ากรณีใดๆ ทั้งสิ้น
- ที่นั่งบนรถตู้ ท่านที่จองและชำระเงินมาก่อน มีสิทธิ์เลือกที่นั่งได้ก่อน

กรณีจองทัวร์วันหยุดเทศกาล,วันหยุดนักขัตฤกษ์,วันหยุดยาวต่อเนื่อง และได้มีการแจ้งยกเลิกทัวร์ ทางบริษัทฯขอสงวนสิทธิ์เก็บค่าทัวร์ทั้งหมด โดยไม่มีเงื่อนไขใด ๆ ทั้งสิ้น